RC TC Bar

Remote Control for TC Bar S/M

Bedienungsanleitung
Instruction manual
Notice d'emploi
Istruzioni per l'uso
Instrucciones de manejo
Manual de instruções
Gebruiksaanwijzing
Instrukcja obsługi
Bruksanvisning
Betjeningsvejledning
Käyttöohje
Οδηγίες λειτουργίας
Kullanım kılavuzu
使用说明书
使用說明書
取扱説明書
사용 설명서
دليل التشغيل

SENNHEISER

Online Manual

www.sennheiser.com/download

Sennheiser electronic SE & Co. KG

Am Labor 1, 30900 Wedemark, Germany
www.sennheiser.com

Publ. 02/24, 592880/A01

SPECIFICATIONS

RC TC Bar - Remote Control for TC Bar S/M

Transmission	infrared
Range	approx. 6 m
Power Supply	2 AAA batteries, 1.5 V (zinc-carbon battery)
Dimensions (W x D x H)	126 x 40 x 14 mm
Weight	
Remote Control	ca. 60 g
Holder	(incl. battery) ca. 160 g
Temperature range	-10 °C to 50 °C 14 °F to 122 °F

Delivery Includes

1 x	Remote Control
2 x	AAA batteries, 1.5 V (zinc-carbon battery)

OVERVIEW

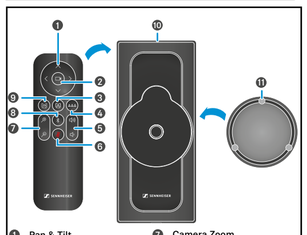

1 Pan & Tilt
2 Full Field of View
3 Auto Framing Mode
4 Person Tiling Mode
5 Volume Controls
6 Mute ON/OFF
7 Camera Zoom
8 Bluetooth Pairing [1] [2]
9 Camera Preset
10 Bracket & Storage
11 Magnetic Lens Cap

[1] Upcoming feature
[2] Pairing initialization for mobile/PC/MAC devices

DE

Wichtige Sicherheitshinweise

1. Lesen Sie diese Sicherheitshinweise und die Bedienungsanleitung des Produkts.
2. Bewahren Sie diese Sicherheitshinweise und die Bedienungsanleitung des Produkts auf. Geben Sie das Produkt an andere Nutzer stets zusammen mit diesen Sicherheitshinweisen und der Bedienungsanleitung weiter.
3. Beachten Sie alle Warnungen.
4. Befolgen Sie alle Anweisungen.
5. Verwenden Sie das Produkt nicht in der Nähe von Wasser.
6. Reinigen Sie das Produkt nur, wenn es nicht mit dem Stromnetz verbunden ist. Reinigen Sie das Produkt nur mit einem trockenen Tuch.
7. Lassen Sie alle Instandsetzungen von qualifiziertem Servicepersonal durchführen. Instandsetzungen müssen durchgeführt werden, wenn das Produkt auf irgendeine Weise beschädigt wurde, wenn beispielsweise das Netzkabel beschädigt wurde, Flüssigkeiten oder Objekte in das Produkt gelangt sind, das Produkt Regen oder Feuchtigkeit ausgesetzt war, es nicht fehlerfrei funktioniert oder fallen gelassen wurde.
8. Halten Sie stets einen Abstand von mindestens 10 cm zwischen Produkt (inkl. Objektivdeckel) und Herzschrittmacher bzw. implantiertem Defibrillator (ICDs) oder anderen Implantaten, da das Produkt ein permanentes Magnetfeld erzeugt.

Sicherheitshinweise für Standardbatterien/wiederaufladbare Batterien

Vorsicht: Explosionsgefahr beim Austauschen oder Verwenden von falschen Batterien oder Akkus. Schließen Sie keine Batterien oder Akkus kurz.

Setzen Sie Batterien oder Akkus weder Hitze noch Feuer aus. Vermeiden Sie Sonneneinstrahlung.

Setzen Sie Batterien oder Akkus keinen Stoßbelastungen aus.

Fassen Sie ausgelaufene/defekte Batterien oder Akkus nicht ungeschützt an.

Achten Sie beim Einsetzen auf die Polarität.

Verwenden Sie keine unterschiedlichen Batterie- oder Akkutypen.

Laden Sie Akkus bei einer Umgebungstemperatur von +10 °C bis +40 °C.

Bestimmungsgemäßer Gebrauch

Das Produkt ist für den Einsatz in Innenräumen konzipiert.

Das Produkt darf gewerblich verwendet werden.

Als nicht bestimmungsgemäßer Gebrauch gilt, wenn Sie das Produkt anders benutzen, als in der zugehörigen Bedienungsanleitung beschrieben.

Sennheiser übernimmt keine Haftung bei Missbrauch oder nicht ordnungsgemäßem Gebrauch des Produkts sowie der Zusatzgeräte/Zubehörteile.

Vor Inbetriebnahme sind die jeweiligen länderspezifischen Vorschriften zu beachten!

Herstellererklärungen

Garantie

Sennheiser electronic SE & Co. KG übernimmt für dieses Produkt eine Garantie von 24 Monaten.

Die aktuell geltenden Garantiebedingungen können Sie über das Internet www.sennheiser.com oder Ihren Sennheiser-Partner beziehen.

In Übereinstimmung mit den folgenden Anforderungen

WEEE-Richtlinie (2012/19/EU)
Verordnung (EU) 2023/1542

Hinweise zur Entsorgung

Das Symbol der durchgestrichenen Mülltonne auf dem Produkt, Batterie/Akku (falls zutreffend) und/oder der Verpackung weist Sie darauf hin, dass diese Produkte nicht über den normalen Hausmüll entsorgt werden dürfen, sondern am Ende ihrer Lebensdauer getrennt entsorgt werden müssen. Für die Verpackung beachten Sie die Abfalltrennung in Ihrem Land. Nicht sachgerechte Entsorgung von Verpackungsmaterialien kann Ihre Gesundheit und die Umwelt schädigen.

Die getrennte Sammlung von Elektro- und Elektronik-Altgeräten, Batterien/Akkus (falls zutreffend) und Verpackungen dient dazu, die Wiederverwendung und das Recycling zu fördern und negative Auswirkungen auf Ihre Gesundheit und die Umwelt zu verhindern, z. B. durch potenziell gefährliche Stoffe, die in diesen Produkten enthalten sind. Führen Sie Elektro- und Elektronikgeräte und Batterien/Akkus am Ende ihrer Lebensdauer dem Recycling zu, um enthaltene Wertstoffe nutzbar zu machen und eine Vermüllung der Umwelt zu vermeiden.

Wenn Batterien/Akkus zerstörungsfrei entnommen werden können, haben Sie die Pflicht, diese getrennt der Entsorgung zuzuführen (zur sicheren Entnahme von Batterien/Akkus siehe Bedienungsanleitung des Produkts). Gehen Sie insbesondere mit lithiumhaltigen Batterien/Akkus vorsichtig um, da diese besondere Risiken beinhalten wie Brand- und/oder Verschluckungsgefahr bei Knopfzellen. Reduzieren Sie die Entstehung von Abfällen aus Batterien soweit wie möglich, indem Sie Batterien mit längerer Lebensdauer oder wiederaufladbare Akkus einsetzen.

Weitere Informationen über das Recycling dieser Produkte erhalten Sie bei Ihrer Gemeindeverwaltung, bei den kommunalen Sammelstellen oder bei Ihrem Sennheiser-Partner. Elektro- oder Elektronikgeräte können Sie auch bei rücknahmepflichtigen Vertreibern zurückgeben. Damit leisten Sie einen wichtigen Beitrag zum Schutz der Umwelt und der öffentlichen Gesundheit.

EU-Konformitätserklärung

- RoHS-Richtlinie (2011/65/EU)

Der vollständige Text der EU-Konformitätserklärung ist unter der folgenden Internetadresse verfügbar: www.sennheiser.com/download.

EN

Important safety instructions

1. Read these safety instructions and the instruction manual of the product.
2. Keep these safety instructions and the instruction manual of the product. Always include all instructions when passing the product on to third parties.
3. Heed all warnings.
4. Follow all instructions.
5. Do not use this apparatus near water.
6. Only clean the product when it is not connected to the power supply system. Clean only with a dry cloth.
7. Refer all servicing to qualified service personnel. Servicing is required when the apparatus has been damaged in any way, such as power-supply cord or plug is damaged, liquid has been spilled or objects have fallen into the apparatus, when the apparatus has been exposed to rain or moisture, does not operate normally, or has been dropped.
8. Always maintain a distance of at least 3.94" (10 cm) between the product (including lens cap) and the cardiac pacemaker or implanted defibrillator (ICDs) or other implants since the product generate a permanent magnetic field.

Safety instructions for standard/rechargeable batteries

Caution: Risk of explosion if you use or replace a battery by an incorrect type. Do not short-circuit a cell or battery.

Do not expose cells or batteries to heat or fire. Avoid storage in sunlight.

Do not subject cells or batteries to mechanical shock.

Do not touch leaking/defective batteries unprotected.

Observe correct polarity.

Do not use different battery types.

Charge rechargeable batteries at ambient temperatures between +10 °C and +40 °C (+50 °F and +104 °F).

Intended use

The product is designed for indoor use.

The product can be used for commercial purposes.

It is considered improper use when the product is used for any application not named in the corresponding instruction manual.

Sennheiser does not accept liability for damage arising from improper use or misuse of this product and its attachments/accessories.

Before putting the products into operation, please observe the respective country-specific regulations!

Manufacturer declarations

Warranty

Sennheiser electronic SE & Co. KG gives a warranty of 24 months on these products.

For the current warranty conditions, please visit our website at www.sennheiser.com or contact your Sennheiser partner.

In compliance with the following requirements

EU: WEEE Directive (2012/19/EU)
Regulation (EU) 2023/1542

UK: WEEE Regulations (2013)
Battery Regulations (2015)

Notes on disposal

The symbol of the crossed-out dumpster on the product, the (rechargeable) battery (if applicable) and/or the packaging indicates that these products must not be disposed of with normal household waste, but must be disposed of separately at the end of their service life. For the packaging, follow the regulations in your country for separating waste. Improper disposal of packaging materials can be harmful to your health and the environment.

The separate collection of waste electrical and electronic equipment, (rechargeable) batteries (if applicable) and packaging is intended to promote reuse and recycling and to prevent negative impacts on public health and the environment, for example due to hazardous substances contained in these products. At the end of their service life, recycle electrical and electronic equipment and (rechargeable) batteries so that their materials can be reused and to prevent environmental pollution.

If (rechargeable) batteries can be removed without destroying them, you are obliged to dispose of them separately (see the product's operating instructions for information on how to remove the batteries safely). Be especially careful when handling (rechargeable) batteries containing lithium, as these pose special hazards, such as the risk of fire and/or health risks if button cells are swallowed. Reduce battery waste as much as possible by using longer-life batteries or rechargeable batteries.

Further information on the recycling of these products can be obtained from your municipal administration, from the municipal collection points, or from your Sennheiser partner. You may also be able to return electrical or electronic equipment to your distributor, if they are legally required to do so. By disposing of your batteries properly, you are helping to protect public health and the environment.

UK Declaration of conformity

- RoHS Regulations (2012)

Importer: Sennheiser UK Ltd.
Pacific House, Third Avenue, Globe Park, Marlow
Buckinghamshire SL7 1EY, United Kingdom

EU Declaration of conformity

- RoHS Directive (2011/65/EU)

The full text of the EU declaration of conformity is available at the following internet address: www.sennheiser.com/download.

FR

Consignes de sécurité importantes

1. Lisez ces consignes de sécurité et la notice d'emploi du produit.
2. Conservez ces consignes de sécurité et la notice d'emploi du produit. Joignez toujours ces consignes de sécurité et la notice d'emploi au produit si vous remettez ce dernier à un tiers.
3. Respectez tous les avertissements.
4. Respectez toutes les instructions.
5. N'utilisez pas le produit à proximité d'eau.
6. Ne nettoyez le produit que lorsqu'il est débranché du secteur. Ne nettoyez le produit qu'avec un chiffon sec.
7. Confiez tous les travaux d'entretien à un personnel qualifié. Les travaux d'entretien doivent être effectués lorsque le produit a été endommagé, par exemple en cas d'endommagement du câble secteur, de la pénétration de liquides ou d'objets dans le produit, d'une exposition du produit à la pluie ou à l'humidité, de fonctionnement incorrect ou de chute du produit.
8. Maintenez toujours le produit à plus de 10 cm des stimulateurs cardiaques (capuchon d'objectif inclus) et des défibrillateurs implantés (DAI) car le produit génère des champs magnétiques permanents.

Consignes de sécurité relatives aux piles standard / accus rechargeables

Attention : risque d'explosion lors du remplacement ou en cas d'utilisation de piles ou d'accus inappropriés.

Ne pas court-circuiter les piles ou les accus.

N'exposez ni piles ni accus à la chaleur ou à une flamme. Évitez toute exposition directe à la lumière du soleil.

N'exposez pas les piles ou les accus à des contraintes telles que des chocs.

Ne touchez pas sans protection les piles ou les accus présentant une fuite ou une défaillance.

Respectez la polarité lors de l'insertion.

N'utilisez pas différents types de piles ou d'accus.

Veuillez recharger les accus à une température ambiante comprise entre +10°C et +40°C.

Utilisation conforme aux directives

Le produit est prévu pour une utilisation en intérieur.

Le produit peut être utilisé à des fins commerciales.

Est considérée comme non conforme aux directives toute utilisation du produit autre que celle décrite dans la notice d'emploi correspondante.

Sennheiser décline toute responsabilité en cas de dommage résultant d'une mauvaise utilisation ou d'une utilisation abusive du produit et de ses accessoires.

Avant de mettre ce produit en marche, veuillez observer les dispositions légales en vigueur dans votre pays!

Sennheiser décline toute responsabilité en cas de dommage résultant de la perte de liaison due à une pile (rechargeable) épuisée, une vieille pile (rechargeable) ou si vous dépassez la portée de transmission.

Déclarations du fabricant

Garantie

Sennheiser electronic SE & Co. KG offre une garantie de 24 mois sur ce produit.

Pour avoir les conditions de garantie actuelles, veuillez visiter notre site web sur www.sennheiser.com ou contactez votre partenaire Sennheiser.

En conformité avec les exigences suivantes

Directive DEEE (2012/19/UE)

Règlement (UE) 2023/1542

Notes sur la gestion de fin de vie

Le symbole de la poubelle sur roues barrée d'une croix sur le produit, la pile/batterie (le cas échéant) et/ou l'emballage signifie que ces produits ne doivent pas être jetés dans les ordures ménagères mais doivent faire l'objet d'une collecte séparée lorsqu'ils sont arrivés en fin de vie. Pour les déchets d'emballages, veuillez respecter le tri sélectif des déchets en vigueur dans votre pays. Une gestion de fin de vie des matériaux d'emballage non conforme peut endommager votre santé et l'environnement.

L'objectif principal de la collecte séparée des déchets d'équipements électriques et électroniques, des piles/batteries (le cas échéant) et des emballages est de promouvoir le réemploi et le recyclage et de prévenir les effets négatifs sur la santé et l'environnement dus à des polluants potentiellement contenus dans ces produits. Veillez à recycler les équipements électriques et électroniques ainsi que les piles/batteries arrivées en fin de vie afin de rendre utilisables les matériaux recyclables qu'ils contiennent et d'éviter de polluer l'environnement.

Lorsque les piles/batteries peuvent être retirées sans être détruites, vous êtes dans l'obligation de les soumettre à une collecte séparée (afin de retirer les piles/batteries en toute sécurité, veuillez vous reporter à la notice d'emploi). Veillez tout particulièrement à manipuler prudemment les piles/batteries contenant du lithium car celles-ci présentent un risque particulier d'incendie et/ou d'ingestion dans le cas des piles boutons. Veuillez réduire dans la mesure du possible la production de déchets dus aux piles en utilisant des piles dotées d'une durée de vie plus longue ou des batteries rechargeables.

Vous obtiendrez plus d'informations sur le recyclage de ces produits auprès de votre municipalité, auprès des points de collecte communaux ou auprès de votre partenaire Sennheiser. Vous pouvez également renvoyer les équipements électriques et électroniques auprès d'un distributeur habilité à les reprendre. Ce faisant, vous apportez une contribution essentielle à la protection de l'environnement et de la santé publique.

Déclaration UE de conformité

- Directive RoHS (2011/65/UE)

Le texte complet de la déclaration UE de conformité est disponible à l'adresse internet suivante : www.sennheiser.com/download.

IT

Importanti istruzioni di sicurezza

1. Leggere le presenti indicazioni di sicurezza e le istruzioni per l'uso del prodotto.
2. Conservare le presenti indicazioni di sicurezza e le istruzioni per l'uso del prodotto. Cedere il prodotto ad altri utilizzatori allegando sempre le presenti indicazioni di sicurezza e le istruzioni per l'uso.
3. Osservare tutte le avvertenze.
4. Attenersi a tutte le istruzioni.
5. Non utilizzare il prodotto vicino all'acqua.
6. Pulire il prodotto solamente quando non è collegato alla rete elettrica. Per pulire il prodotto utilizzare solo un panno asciutto.
7. Affidare tutti gli interventi di riparazione a personale qualificato. Gli interventi di riparazione devono essere effettuati se il prodotto è stato danneggiato, se ad esempio è stato danneggiato il cavo di rete, se liquidi o oggetti sono penetrati al suo interno, se è stato esposto alla pioggia o all'umidità, non funziona perfettamente o è caduto.
8. È necessario mantenere sempre una distanza minima di 10 cm tra il prodotto (incl. tappo dell'obiettivo) e pacemaker o defibrillatori impiantati (ICD), in quanto il prodotto genera costantemente campi magnetici

Indicazioni di sicurezza per batterie standard/batterie ricaricabili

Attenzione: pericolo di esplosione in caso di sostituzione o utilizzo di batterie o accumulatori errati.

Non cortocircuitare le batterie o gli accumulatori.

Non esporre le batterie o gli accumulatori al calore o al fuoco. Evitare la luce diretta del sole.

Non esporre le batterie o gli accumulatori a carichi impulsivi.

Non toccare le batterie o gli accumulatori ossidati/difettosi senza protezione.

Inserire le batterie osservando la corretta polarità.

Non utilizzare batterie o accumulatori di tipo diverso.

Caricare gli accumulatori a una temperatura ambiente compresa tra +10°C e +40°C.

Impiego conforme all'uso previsto

Il prodotto è concepito per l'impiego in ambienti interni.

Il prodotto può essere utilizzato a scopi professionali.

Per impiego non conforme all'uso previsto si intende un utilizzo del prodotto diverso da quanto descritto nelle istruzioni per l'uso.

Sennheiser non si assume alcuna responsabilità in caso di uso improprio o impiego non conforme alla destinazione del prodotto, nonché dei prodotti ausiliari/accessori.

Prima della messa in funzione, osservare le disposizioni specifiche del paese di competenza!

Dichiarazioni del costruttore

Garanzia

Per questo prodotto Sennheiser electronic SE & Co. KG offre una garanzia di 24 mesi.

Le condizioni di garanzia attualmente valide possono essere consultate sul sito Internet www.sennheiser.com oppure presso un centro servizi Sennheiser.

In conformità ai seguenti requisiti

Direttiva RAEE (2012/19/UE)
Regolamento (UE) 2023/1542

Raccolta carta
Raccolta plastica

Indicazioni per lo smaltimento

Il simbolo barrato del bidone dei rifiuti sul prodotto, sulla batteria/sull'accumulatore (ove applicabile) e/o sulla confezione indica che i prodotti non possono essere smaltiti con i rifiuti domestici, ma, a utilizzo terminato, devono essere smaltiti separatamente. Per quanto riguarda le confezioni, attenersi alla raccolta differenziata vigente nel proprio Paese. Lo smaltimento non conforme dei materiali della confezione può nuocere alla salute e all'ambiente.

La raccolta differenziata di apparecchi elettrici ed elettronici vecchi, di batterie/accumulatori (ove applicabile) e confezioni serve a incentivare il riutilizzo e il riciclaggio e a evitare effetti negativi sulla propria salute e sull'ambiente, ad es. causati da sostanze potenzialmente nocive contenute in tali prodotti. A utilizzo terminato, conferire gli apparecchi elettrici ed elettronici vecchi e le batterie/gli accumulatori presso gli impianti di riciclaggio per rendere utilizzabili i materiali riciclabili ed evitare di inquinare l'ambiente.

Se le batterie/gli accumulatori possono essere estratti senza essere danneggiati irrimediabilmente, si ha l'obbligo di conferirli in impianti di smaltimento (per l'estrazione sicura di batterie/accumulatori vedi le istruzioni per l'uso del prodotto). Maneggiare con cautela soprattutto le batterie/gli accumulatori contenenti litio, poiché presentano rischi particolari come rischio di incendio e/o di ingestione nel caso delle batterie a bottone. Ridurre il più possibile la generazione di rifiuti derivanti dalle batterie, impiegando batterie con una durata più lunga o accumulatori ricaricabili.

Ulteriori informazioni sul riciclaggio di questi prodotti sono disponibili presso l'amministrazione comunale locale, i centri di raccolta comunali oppure presso un centro servizi Sennheiser. Gli apparecchi elettrici ed elettronici vecchi possono essere restituiti anche presso i distributori che hanno l'obbligo di ritiro. In questo modo si fornisce un importante contributo alla tutela dell'ambiente e della salute pubblica.

Dichiarazione di conformità UE

- Direttiva RoHS (2011/65/UE)

Il testo completo della dichiarazione di conformità UE è disponibile al seguente indirizzo Internet: www.sennheiser.com/download.

ES

Instrucciones importantes de seguridad

1. Lea estas instrucciones de seguridad y las instrucciones de manejo del producto.
2. Guarde estas instrucciones de seguridad y las instrucciones de manejo del producto. En caso de que entregue el producto a terceros, hágalo siempre junto con estas instrucciones de seguridad y las instrucciones de manejo.
3. Observe todas las advertencias.
4. Siga todas las instrucciones.
5. No utilice el producto en las proximidades del agua.
6. Limpie el producto sólo cuando no esté conectado a la red eléctrica. Utilice exclusivamente un paño seco para limpiar el producto.
7. Todos los trabajos de reparación deberán ser llevados a cabo por personal de servicio cualificado. Se deben realizar trabajos de reparación cuando el producto se deteriore de algún modo, por ejemplo, si el cable de corriente ha sufrido deterioros, si en el producto han entrado líquidos u objetos, si el producto se ha visto expuesto a la lluvia o a la humedad, si no funciona sin fallos o si ha sufrido una caída.
8. Guarde siempre una distancia mínima de 10 cm entre la carcasa del producto (tapa del objetivo incluida) y el marcapasos o el desfibrilador implantado (ICD) ya que el producto genera campos mag-néticos permanentes.

Instrucciones de seguridad para pilas estándar/recargables

Precaución: Peligro de explosión al cambiar o utilizar pilas o pilas recargables incorrectas.

No cortocircuite pilas ni pilas recargables.

No exponga las pilas o las pilas recargables al calor ni al fuego. Evite la radiación solar.

No someta las pilas o pilas recargables a cargas de impacto.

No toque pilas o pilas recargables derramadas/defectuosas sin llevar protección.

Observe la correcta polaridad al colocar las pilas o las pilas recargables.

No utilice tipos de pilas o de pilas recargables distintos.

Cargue las pilas recargables a una temperatura ambiente de +10°C a +40°C.

Uso adecuado

El producto se ha concebido para su uso en recintos interiores.

El producto se puede utilizar para fines comerciales.

Se considerará uso no adecuado el uso de este producto de forma distinta a como se describe en las instrucciones de uso correspondientes.

Sennheiser no asumirá ningún tipo de responsabilidad si se hace un uso no adecuado del producto o de los aparatos adicionales/accesorios.

Antes de la puesta en servicio, se deben observar las disposiciones específicas del país de uso.

Declaraciones del fabricante

Garantía

Sennheiser electronic SE & Co. KG concede una garantía de 24 meses sobre este producto.

Puede consultar las condiciones de garantía actuales en la página de Internet www.sennheiser.com u obtenerlas de su distribuidor Sennheiser.

Conformidad con las siguientes directivas

Directiva WEEE (2012/19/UE)
Reglamento (UE) 2023/1542

Instrucciones para el desecho

El símbolo tachado del contenedor de basura sobre ruedas en el producto, la batería/pila recargable (de proceder) y/o el envase advierte de que estos productos no se deben desechar con la basura doméstica al final de su vida útil, sino que deben desecharse por separado. Para los envases, observe la separación de desechos de su país. La eliminación inadecuada de los materiales de envasado puede perjudicar su salud y el medio ambiente.

La recolección por separado de aparatos viejos eléctricos y electrónicos, baterías/pilas recargables (de proceder) y envases sirve para promover la reutilización y el reciclaje y evitar efectos negativos para su salud y el medio ambiente, por ejemplo, los que puedan causar los contaminantes que contengan estos productos. Al final de su vida útil, lleve al reciclaje los aparatos eléctricos y electrónicos y las baterías/pilas recargables para aprovechar los materiales reciclables que contienen y evitar ensuciar el medio ambiente.

Si las baterías/pilas recargables pueden extraerse sin destruirlas, tiene la obligación de eliminarlas por separado (para la extracción segura de las baterías/pilas recargables, consulte las instrucciones de manejo del producto). Manipule las baterías/pilas recargables que contengan litio con especial cuidado, ya que suponen riesgos especiales como el incendio y/o el riesgo de ingestión de las pilas de botón. Reduzca la generación de residuos de las baterías en la medida de lo posible utilizando baterías de mayor duración o pilas recargables.

Obtendrá más información sobre el reciclaje de estos productos en la administración de su municipio, en los puntos de recogida municipales o de su proveedor Sennheiser. También puede devolver los aparatos eléctricos o electrónicos a los distribuidores que están obligados a aceptarlos. Así hará una contribución muy importante para proteger nuestro medio ambiente y la salud pública.

Declaración UE de conformidad

- Directiva RoHS (2011/65/UE)

El texto completo de la declaración UE de conformidad está disponible en la dirección Internet siguiente: www.sennheiser.com/download.

PT

Instruções de segurança importantes

1. Leia estas informações de segurança e o manual de instruções do produto.
2. Guarde estas informações de segurança e o manual de instruções do produto. Inclua estas informações de segurança e o manual de instruções sempre que entregar o produto a terceiros.
3. Respeite todos os avisos.
4. Siga todas as instruções.
5. Não utilize este produto perto de água.
6. Limpe o produto apenas depois de o ter desligado da rede elétrica. Limpe o produto apenas com um pano seco.
7. Todos os trabalhos de reparação deverão ser realizados por pessoal qualificado. Os trabalhos de reparação terão de ser realizados sempre que o produto tenha sido danificado de alguma forma, por exemplo, sempre que o cabo de alimentação tenha sido danificado, que líquidos ou objetos tenham penetrado no produto ou que este tenha sido exposto à chuva ou a humidade, que o seu funcionamento apresente anomalias ou que alguém o tenha deixado cair.
8. Mantenha sempre uma distância mínima de 10 cm entre o produto (tampa da objetiva incluída) e pacemakers ou desfibriladores implantado (ICDs), pois o produto gera campos magnéticos permanentes.

Indicações de segurança sobre pilhas convencionais/recarregáveis

Cuidado: perigo de explosão ao substituir ou utilizar pilhas convencionais ou recarregáveis incorretas.

Não curto-circuite pilhas convencionais nem recarregáveis.

Não exponha pilhas convencionais nem recarregáveis a calor nem a chamas. Evite radiação solar.

Não exponha pilhas convencionais nem recarregáveis a impactos.

Não manuseie pilhas convencionais nem recarregáveis defeituosas ou com fuga sem proteção.

Respeite a polaridade correta.

Não utilize diferentes tipos de pilhas convencionais nem recarregáveis.

Carregue as pilhas recarregáveis a uma temperatura ambiente entre +10 °C a +40 °C.

Utilização adequada

O produto foi concebido para ser utilizado em espaços interiores.

O produto pode ser utilizado para fins comerciais.

Como utilização inadequada do produto é considerada a sua utilização para fins não descritos no respetivo manual de instruções.

A Sennheiser não assume qualquer responsabilidade pela utilização abusiva ou inadequada do produto, bem como dos seus acessórios.

Antes da colocação em funcionamento, observar as prescrições específicas do país!

Declarações do fabricante

Garantia

Condições adicionais e restrições para a utilização de frequências.

As actuais condições de garantia encontram-se disponíveis em www.sennheiser.com ou junto do seu distribuidor Sennheiser.

Em conformidade com as seguintes diretivas

Diretiva REEE (2012/19/UE)
Regulamento (UE) 2023/1542

Indicações sobre a eliminação

O símbolo do contentor de lixo barrado com uma cruz que se encontra no produto, na bateria/pilha recarregável (se aplicável) e/ou na embalagem, alerta-o para o facto destes produtos não poderem ser eliminados através do lixo doméstico normal, mas que devem ser eliminados separadamente no fim da sua vida útil. Relativamente à embalagem, respeite as disposições sobre a separação de resíduos em vigor no seu país. Uma eliminação incorreta dos materiais da embalagem pode prejudicar a sua saúde e o meio ambiente.

A recolha seletiva de aparelhos elétricos e eletrónicos antigos, baterias/pilhas recarregáveis (se aplicável) e de embalagens serve para promover a reutilização e reciclagem e evitar efeitos negativos na sua saúde e no meio ambiente causados por, por ex., substâncias potencialmente nocivas contidas nestes produtos. No fim da sua vida útil, entregue os aparelhos elétricos e eletrónicos antigos, baterias/pilhas recarregáveis para reciclagem para que as suas matérias-primas possam ser reutilizadas de forma a evitar um excesso de lixo.

Se for possível remover as baterias/pilhas recarregáveis sem danificá-las, é obrigatório eliminá-las separadamente (para a remoção segura das baterias/pilhas recarregáveis, consulte o manual de instruções do produto). Em caso de baterias/pilhas recarregáveis à base de lítio, proceda com cuidado especial, pois estas constituem riscos especiais como, por ex., risco de incêndio e/ou risco de ingestão no caso de pilhas tipo botão. Reduza a produção de resíduos resultante de baterias tanto quanto possível utilizando baterias com vida útil mais prolongada ou pilhas recarregáveis.

Obtenha mais informações sobre a reciclagem destes produtos junto da câmara municipal, dos pontos de recolha públicos ou do seu parceiro Sennheiser. Os aparelhos elétricos e eletrónicos também podem ser entregues aos comerciantes, que têm a obrigação de aceitar as devoluções. Assim, contribui significativamente para a proteção do ambiente e da saúde pública.

Declaração UE de conformidade

- Diretiva RoHS (2011/65/UE)

O texto integral da declaração de conformidade está disponível no seguinte endereço de Internet: www.sennheiser.com/download.

NL

Belangrijke veiligheidsvoorschriften

1. Lees deze veiligheidsvoorschriften en de gebruiksaanwijzing van het product zorgvuldig door.
2. Bewaar deze veiligheidsvoorschriften en de gebruiksaanwijzing van het product zorgvuldig. Geef het product altijd samen met deze veiligheidsvoorschriften en de gebruiksaanwijzing door aan derden.
3. Let goed op alle waarschuwingen.
4. Volg alle aanwijzingen nauwgezet op.
5. Gebruik het product in geen geval in de nabijheid van water.
6. Maak het product uitsluitend schoon, wanneer de stekker uit het stopcontact is getrokken. Maak het product alleen schoon met een droge doek.
7. Laat alle onderhoudswerkzaamheden door gekwalificeerd onderhoudspersoneel uitvoeren. Er moeten reparatiewerkzaamheden worden uitgevoerd, indien het product op enigerlei wijze is beschadigd, of bijvoorbeeld de voedingskabel is beschadigd, vloeistoffen of voorwerpen in het product terecht zijn gekomen, het product is blootgesteld aan regen of vocht, niet storingsvrij werkt of men het product heeft laten vallen.
8. Houd altijd een afstand van minimaal 10 cm tussen de product (inclusief objectiefdeksel) en pacemakers c.q. geïmplanteerde defibrillatoren (ICD's) aan, aangezien het product permanente magneetvelden genereert.

Veiligheidsinstructies voor standaard/oplaadbare batterijen

Voorzichtig: explosiegevaar tijdens het vervangen of gebruiken van verkeerde batterijen of accu's.

Batterijen of accu's niet kortsluiten.

Batterijen of accu's niet aan hitte of vuur blootstellen. Blootstelling aan zonnestraling voorkomen.

Batterijen of accu's niet aan mechanische schokken blootstellen.

Uitgelopen/defecte batterijen of accu's niet zonder persoonlijke beschermingsmiddelen aanraken.

Let tijdens het plaatsen op de polariteit.

Geen verschillende soorten batterijen of accu's gebruiken.

De accu's mogen alleen bij een omgevingstemperatuur van +10 °C tot +40 °C worden opgeladen.

Reglementair gebruik

Het product is ontwikkeld voor het gebruik binnenshuis.

Het product mag zakelijk worden gebruikt.

Onder niet-reglementair gebruik wordt verstaan dat u het product anders gebruikt dan beschreven in de bijbehorende gebruiksaanwijzing.

Sennheiser kan niet aansprakelijk worden gesteld wanneer het product/toebehoren onjuist wordt gebruikt of sprake is van misbruik.

Lees voor de inbedrijfstelling de specifieke voorschriften door, die voor uw land van toepassing zijn!

Verklaringen van de fabrikant

Garantie

Sennheiser electronic SE & Co. KG verleent op dit product een garantie van 24 maanden.

De op dit moment geldende garantiebepalingen kunt u downloaden van het internet onder www.sennheiser.com of bij uw Sennheiser-leverancier opvragen.

In overeenstemming met onderstaande eisen

WEEE-richtlijn (2012/19/EU)
Verordening (EU) 2023/1542

Aanwijzingen voor het behandelen als afval

Het symbool van de doorgestreepte afvalcontainer op het product, de batterij/accu (indien van toepassing) en/of op de verpakking wil zeggen dat deze producten aan het einde van hun levensduur niet via het huishoudelijke afval mogen worden afgevoerd, maar naar een aparte inzamelplaats moet worden afgevoerd. Voor de verpakking moeten de voorschriften voor scheiding van afval in uw land worden opgevolgd. De onjuiste afvoer van verpakkingsmateriaal kan slecht zijn voor uw gezondheid en voor het milieu.

De gescheiden inzameling van oude elektrische en elektronische apparaten, batterijen/accu's (indien van toepassing) en verpakking is bedoeld ter bevordering van het hergebruik en de recycling en ter voorkoming van negatieve effecten op uw gezondheid en het milieu, bijvoorbeeld door potentieel gevaarlijke stoffen die deze producten bevatten. Lever elektrische en elektronische apparaten, batterijen en accu's aan het einde van hun levensduur in voor recycling, zodat inbegrepen waardevolle stoffen nuttig kunnen worden gemaakt en vervuiling van het milieu kan worden voorkomen.

Als batterijen/accu's kunnen worden verwijderd zonder deze te vernietigen, bent u verplicht ze gescheiden af te voeren (zie de gebruiksaanwijzing van het product voor de veilige verwijdering van batterijen/accu's). Ga met name voorzichtig om met batterijen/accu's die lithium bevatten, omdat deze bijzondere risico's zoals brand en inslikken bij knoopcellen met zich mee brengen. Reduceer het ontstaan van afval uit batterijen zo veel mogelijk door batterijen met een langere levensduur of oplaadbare accu's te gebruiken.

Meer informatie over het recyclen van deze producten kunt u opvragen bij uw gemeentelijke autoriteiten, de gemeentelijk inzamelplaatsen of uw Sennheiser-leverancier. Elektrische en elektronische apparaten kunt u ook inleveren bij verkopers die deze verplicht moeten terugnemen. Hiermee levert u een belangrijke bijdrage aan het milieu en aan de gezondheid van mens en dier.

EU-conformiteitsverklaring

- RoHS-richtlijn (2011/65/EU)

De volledige tekst van de EU-conformiteitsverklaring kan worden geraadpleegd op het volgende internetadres: www.sennheiser.com/download.

PL

Ważne wskazówki bezpieczeństwa

1. Proszę przeczytać te wskazówki bezpieczeństwa i instrukcję obsługi produktu.
2. Proszę zachować te wskazówki bezpieczeństwa i instrukcję obsługi produktu. Przekazując produkty osobom trzecim, należy zawsze wręczyć również wskazówki bezpieczeństwa i instrukcję obsługi.
3. Uwzględnić wszystkie ostrzeżenia.
4. Przestrzegać wszystkich instrukcji.
5. Nie stosować produktu w pobliżu wody.
6. Proszę czyścić produkt tylko wtedy, gdy nie jest podłączony do prądu. Czyścić produkt wyłącznie suchą ściereczką.
7. Wszelkie prace konserwacyjne powinien wykonywać wykwalifikowany personel serwisowy. Prace konserwacyjne muszą zostać wykonane, jeżeli produkt zostanie w jakikolwiek sposób uszkodzony, jeżeli na przykład uszkodzony zostanie kabel sieciowy, do środka produktu dostaną się ciecze lub ciała obce, jeżeli produkt był wystawiony na działanie deszczu, nie funkcjonuje prawidłowo lub spadł na podłogę.
8. Zachować minimalny odstęp 10 cm między obudową słuchawek (z pokrywą obiektywu) a rozrusznikami serca, wzgl. zaimplantowanymi defibrylatorami (ICD), gdyż produkt wytwarza stałe pola magnetyczne.

Wskazówki bezpieczeństwa dotyczące baterii standardowych/akumulatorów

Ostrożnie: Niebezpieczeństwo wybuchu przy wymianie lub stosowaniu nieodpowiednich baterii lub akumulatorów.

Nie zwierać baterii lub akumulatorów.

Nie narażać baterii lub akumulatorów na wysoką temperaturę ani ogień. Unikać promieniowania słonecznego.

Nie narażać baterii lub akumulatorów na silnie wstrząsy.

Nie dotykać bez zabezpieczenia baterii lub akumulatorów, które są uszkodzone lub z których wyciekł elektrolit.

Podczas wkładania uważać na właściwe połączenie biegunów.

Nie używać różnych baterii lub akumulatorów różnego typu.

Ładować akumulatory w temperaturze otoczenia od +10 °C do +40 °C.

Użytkowanie zgodne z przeznaczeniem

Produkt jest przeznaczony do stosowania wewnątrz pomieszczeń.

Produkt można wykorzystywać w celach przemysłowych.

Za użytkowanie niezgodne z przeznaczeniem uważa się stosowanie produktu w sposób inny niż opisano w dołączonej instrukcji obsługi.

Sennheiser nie ponosi odpowiedzialności za nadużycie bądź nieprawidłowe stosowanie produktu oraz urządzeń dodatkowych/akcesoriów.

Przed uruchomieniem należy uwzględnić obowiązujące przepisy krajowe!

Deklaracje producenta

Gwarancja

Sennheiser electronic SE & Co. KG udziela na te produkty 24-miesięcznej gwarancji.

Aktualnie obowiązujące warunki gwarancji można uzyskać w Internecie na stronie www.sennheiser.com lub u przedstawiciela firmy Sennheiser.

Zgodnie z następującymi wymaganiami

Dyrektywa WEEE (2012/19/UE)
Rozporządzenie (UE) 2023/1542

Informacje dotyczące utylizacji

Symbol przekreślonego śmietnika umieszczony na produkcie, baterii/akumulatorze (jeśli dotyczy) i/lub opakowaniu, oznacza, że produktów tych nie należy wyrzucać do pojemnika na zwykłe odpady komunalne, lecz po zakończeniu ich eksploatacji należy je utylizować osobno. W przypadku opakowań należy przestrzegać obowiązujących w kraju przepisów dotyczących segregacji odpadów. Niewłaściwa utylizacja opakowań może szkodzić zdrowiu i środowisku.

Oddzielne zbieranie zużytych urządzeń elektrycznych i elektronicznych, baterii/akumulatorów (jeśli dotyczy) i opakowań służy wspieraniu odzysku i recyklingu oraz zapobieganiu negatywnemu oddziaływaniu tych produktów na zdrowie i środowisko, np. ze względu na zawartość potencjalnie szkodliwych substancji. Po zakończeniu okresu użytkowania sprzęt elektryczny i elektroniczny oraz baterie/akumulatory należy poddać recyklingowi, aby wykorzystać zawarte w nich surowce wtórne i uniknąć zaśmiecania środowiska.

Jeśli baterie/akumulatory można wyjąć nie niszcząc ich, użytkownik jest zobowiązany do ich osobnej utylizacji (informacje na temat bezpiecznego wyjmowania baterii/akumulatorów znajdują się w instrukcji obsługi produktu). Szczególnie ostrożnie należy obchodzić się z bateriami/akumulatorami zawierającymi lit, ponieważ stwarzają one szczególne ryzyko, np. pożaru i/lub połknięcia. Należy w możliwie największym stopniu redukować powstawanie odpadów z baterii, stosując baterie z dłuższym czasem eksploatacji lub akumulatory, które można ładować.

Dalsze informacje dotyczące recyklingu tych produktów można uzyskać w lokalnym urzędzie gminy, komunalnych punktach zbiórki odpadów lub u lokalnego przedstawiciela firmy Sennheiser. Sprzęt elektryczny i elektroniczny można również oddać dystrybutorom, którzy są zobowiązani do jego odbioru. W ten sposób przyczyniają się Państwo do ochrony środowiska oraz zdrowia ludzi.

Deklaracji zgodności UE

- Dyrektywa RoHS (2011/65/UE)

Pełny tekst deklaracji zgodności UE jest dostępny pod następującym adresem internetowym: www.sennheiser.com/download.

SE

Viktiga säkerhetsanvisningar

1. Läs säkerhetsanvisningarna och bruksanvisningen till produkten.
2. Spara säkerhetsanvisningarna och bruksanvisningen till produkten. Skicka alltid med bruksanvisningarna och de här säkerhetsanvisningarna när du överlåter produkten till någon annan.
3. Observera alla varningar.
4. Följ alla anvisningar.
5. Använd inte produkten i närheten av vatten.
6. Rengör endast produkten när den inte är ansluten till elnätet. Rengör bara produkten med en torr trasa.
7. Låt professionell servicepersonal reparera produkterna. Produkten måste repareras om den har skadats på något sätt, t.ex. om strömkabeln är skadad, om det har kommit in vätska eller föremål i produkten, om produkten utsatts för regn eller fukt, om den inte fungerar som den ska eller har tappats i golvet.
8. Håll alltid ett avstånd på minst 10 cm mellan produkten (inklusive objektivlock) och pacemaker eller implanterad defibrillator eftersom produkten genererar permanenta magnetfält.

Säkerhetsföreskrifter för standardbatterier/uppladdningsbara batterier

Varning! Explosionsrisk vid byte eller användning av fel typ av batterier.

Kortslut inte batterierna.

Utsätt inte batterierna för värme eller eld. Förhindra direkt solljus.

Utsätt inte batterierna för slag.

Vidrör inte batterier som läcker eller är defekta utan skydd.

Sätt in batterierna åt rätt håll.

Kombinera inte olika typer av batterier.

Ladda uppladdningsbara batterierna vid en omgivningstemperatur mellan +10 °C och +40 °C.

Korrekt användning

Produkten är avsedd för inomhusbruk.

Produkten får användas professionellt.

Det är inte tillåtet att använda produkten på ett annat sätt än vad som beskrivs i bruksanvisningen.

Sennheiser tar inget ansvar för missbruk eller felaktig användning av produkten eller tillbehören.

Följ landsspecifikt gällande bestämmelser innan produkten används!

Tillverkarintyg

Garanti

Sennheiser electronic SE & Co. KG ger en garanti på 24 månader för den här produkten.

Aktuella garantivillkor finns på internet på www.sennheiser.com eller hos din Sennheiser-återförsäljare.

Produkten överensstämmer med följande krav

WEEE-direktivet (2012/19/EU)
Förordning (EU) 2023/1542

Avfallshantering

Symbolen med den överstrukna soptunnan på produkten, batterier/laddningsbara batterier (om sådana finns) och/eller förpackningen anger att dessa produkter inte får slängas som vanligt hushållsavfall utan måste sorteras separat när de har nått slutet av sin livslängd. Förpackningar ska sorteras enligt gällande avfallsbestämmelser i ditt land. Felaktig avfallshantering av förpackningsmaterial kan skada hälsa och miljö.

Separat insamling av gamla elektriska och elektroniska apparater, batterier/uppladdningsbara batterier (om sådana finns) och förpackningar har som syfte att främja återvinningen och/eller att förebygga negativa effekter på hälsa och miljö exempelvis orsakade av skadliga ämnen som finns i dessa produkter. Återvinn gamla elektriska och elektroniska apparater samt batterier/uppladdningsbara batterier när de har nått slutet av sin livslängd i syfte att återanvända värdefulla material och undvika att avfall hamnar i miljön.

Om batterier/uppladdningsbara batterier kan tas ut utan att gå sönder är du skyldig att avfallshantera dessa separat (för säker uttagning av batterier/uppladdningsbara batterier se produktens bruksanvisning). Var extra försiktig med batterier/uppladdningsbara batterier som innehåller litium, eftersom dessa utgör en särskilt hög brandrisk och/eller vid knappcellsbatterier sväljningsrisk. Undvik batteriavfall i mesta möjliga mån genom att använda batterier med längre livslängd eller uppladdningsbara batterier.

Mer information om återvinning av dessa produkter får du från din kommun, de kommunala insamlingsställena eller från din Sennheiser-återförsäljare. Elektriska och elektroniska apparater kan även lämnas till distributörer som är skyldiga att ta emot dem. Du bidrar därmed till att skydda miljön och folkhälsan.

EU-försäkran om överensstämmelse

- RoHS-direktivet (2011/65/EU)

Den fullständiga texten till EU-försäkran om överensstämmelse finns på följande webbadress: www.sennheiser.com/download.

DK

Vigtige sikkerhedshenvisninger

1. Læs disse sikkerhedshenvisninger og betjeningsvejledningen til produktet.
2. Opbevar disse sikkerhedshenvisninger og betjeningsvejledningen til produktet. Overdrag altid produktet til andre brugere sammen med disse sikkerhedshenvisninger og betjeningsvejledningen.
3. Overhold alle advarsler.
4. Følg alle anvisninger.
5. Brug ikke produktet i nærheden af vand.
6. Produktet må kun rengøres, når det ikke er forbundet med strømforsyningen. Produktet må udelukkende rengøres med en tør klud.
7. Alle reparationer skal udføres af kvalificeret servicepersonale. Istandsættelser skal udføres, når produktet på en eller anden måde er blevet beskadiget, for eksempel hvis netkablet er blevet beskadiget, hvis der er kommet væsker eller genstande ind i produktet, hvis produktet har været udsat for regn eller fugt, ikke fungerer fejlfrit eller er blevet tabt.
8. Hold altid en afstand på mindst 10 cm mellem produktet (inkl. objektivdæksel) og en pacemaker eller implanteret defibrillator, eftersom produktet genererer permanente magnetiske felter.

Sikkerhedshenvisninger til standardbatterier/genopladelige batterier

Forsigtig: Eksplosionsfare ved udskiftning eller anvendelse af forkerte batterier eller genopladelige batterier.

Batterier eller genopladelige batterier må aldrig kortsluttes.

Batterier eller genopladelige batterier må aldrig udsættes for kraftig varme eller ild. Undgå direkte solstråling.

Batterier eller genopladelige batterier må ikke udsættes for slag eller stød.

Tag ikke fat om utætte/defekte batterier eller genopladelige batterier uden brug af beskyttelse.

Vær opmærksom på polariteten, når batterierne sættes i.

Anvend ikke forskellige typer batterier eller genopladelige batterier.

Oplad genopladelige batterier ved en omgivelsestemperatur på +10 °C til +40 °C.

Bestemmelsesmæssig anvendelse

Produktet er beregnet til anvendelse i indendørs rum.

Produktet må anvendes i erhvervsmæssig sammenhæng.

Det anses for ikke bestemmelsesmæssig anvendelse, hvis du bruger produktet på anden måde end beskrevet i den tilhørende betjeningsvejledning.

Sennheiser hæfter ikke ved misbrug eller ikke bestemmelsesmæssig anvendelse af produktet samt ekstraudstyr/tilbehør.

Læs de gældende nationale bestemmelser inden ibrugtagning!

Producenterklæringer

Garanti

Sennheiser electronic SE & Co. KG yder 24 måneders garanti

på dette produkt.

De gældende garantibetingelser findes på internetadressen www.sennheiser.com eller de kan fås hos din Sennheiserforhandler.

I overensstemmelse med følgende direktiver

WEEE-direktiv (2012/19/EU)
Forordning (EU) 2023/1542

Henvisninger vedr. bortskaffelse

Symbolet med den overstregede skraldespand på produktet, batteriet/det genopladelige batteri (hvis relevant) og/eller emballagen gør opmærksom på, at disse produkter ikke må bortskaffes med det normale husholdningsaffald, men skal bortskaffes separat efter afslutning af deres levetid. Overhold affaldssorteringen for emballagen i dit land. Ukorrekt bortskaffelse af emballeringsmaterialer kan skade din sundhed og miljøet.

Den separerede indsamling af gammelt elektrisk og elektronisk udstyr, batterier/genopladelige batterier (hvis relevant) og emballager anvendes til at fremme genanvendelse og recycling og forhindre negative indvirkninger på din sundhed og miljøet, f.eks. på grund af potentielt farlige stoffer, der er indeholdt i disse produkter. Aflevér elektrisk og elektronisk udstyr og batterier/genopladelige batterier til recycling ved afslutningen af deres levetid for at anvende indeholdte materialer og at undgå miljøforurening.

Hvis batterier/genopladelige batterier kan tages ud uden at ødelægge dem, har du pligt til at bortfskaffe dem separat (se betjeningsvejledningen til produktet for sikker udtagning af batterier/genopladelige batterier). Behandl især lithiumholdige batterier/genopladelige batterier forsigtigt, da de indebærer særlige risici som f.eks. brandfare og/eller fare for indtagelse ved knapceller. Reducér så vidt muligt, at der opstår affald på grund af batterier, ved at anvende batterier med længere levetid eller genopladelige batterier.

Yderligere informationer om genanvendelse af disse produkter kan fås på kommunekontoret, på de kommunale genbrugsstationer eller hos din Sennheiser-partner. Elektrisk eller elektronisk udstyr kan ud også aflevere hos forhandlere med pligt til at tage dem tilbage. Dermed yder du et vigtigt bidrag til miljøbeskyttelse og beskyttelse af den offentlige sundhed.

EU-overensstemmelseserklæringen

- RoHS-direktiv (2011/65/EU)

EU-overensstemmelseserklæringens fulde tekst kan findes på følgende internetadresse: www.sennheiser.com/download.

FI

Tärkeitä turvallisuusohjeita

1. Lue nämä turvallisuusohjeet ja tuotteen käyttöohje.
2. Säilytä nämä turvallisuusohjeet ja tuotteen käyttöohje vastaisen käytön varalle. Jos luovutat tuotteen muiden henkilöiden käyttöön, luovuta myös sekä nämä turvallisuusohjeet että käyttöohje tuotteen mukana.
3. Noudata kaikkia varoituksia.
4. Noudata kaikkia ohjeita.
5. Älä käytä tuotetta veden läheisyydessä.
6. Erota tuote aine sähköverkosta, ennen kuin aloitat tuotteen puhdistuksen. Puhdista tuote ainoastaan kuivalla ja pehmeällä liinalla.
7. Jätä kaikki kunnostustyöt tehtävään pätevän huoltohenkilöstön suoritettaviksi. Tuote on korjattava aina, kun tuote on vaurioitunut. Vaurioitumisella tarkoitetaan tässä myös esimerkiksi verkkokaapelin vaurioitumista, nesteiden tai esineiden kulkeutumista tuotteen sisään, tuotteen altistumista sateelle tai kosteudelle, tuotteen toimimista virheellisesti tai tuotteen putoamisesta aiheutuvia vaurioita.
8. Huolehdi siitä, että korvakuppien (sis. objektiivikannen) ja sydämentahdistimen tai istutetun defibrillaattorin etäisyys on aina vähintään 10 cm.

Vakioparistoja ja akkuja koskevia turvallisuusohjeita

Varo: Räjähdysvaara vääränlaisten paristojen tai akkujen vaihdon tai käytön yhteydessä.

Älä oikosulje paristoja tai akkuja.

Älä altista paristoja tai akkuja kuumuudelle tai avotulelle. Vältä paristojen tai akkujen altistumista auringonpaisteelle.

Älä altista paristoja tai akkuja iskuille.

Älä koske vuotaneisiin tai viallisiin paristoihin tai akkuihin suojaamatomin käsin.

Varmista napaisuus asettaessasi paristot tai akut paikalleen.

Älä käytä erilaisia paristo- tai akkutyyppejä samanaikaisesti.

Lataa ladattavia akkuja ympäristön lämpötilassa +10 ° C - +40 ° C.

Käyttötarkoitus

Tuote on suunniteltu sisätiloissa tapahtuvaan käyttöön.

Tuotetta saa käyttää ammattimaiseen tarkoitukseen.

Määräysten vastaista käyttöä on kaikki tuotteen käyttö muihin kuin käyttöohjeen mukaisiin tarkoituksiin.

Sennheiser ei vastaa tuotteen eikä tuotteeseen liittyvien oheisvarusteiden/lisäosien väärinkäytön tai virheellisen käytön seurauksista.

Ennen käyttöönottoa on otettava huomioon käyttömaassa voimassa olevat määräykset!

Valmistajan vakuutukset

Takuu

Sennheiser electronic SE & Co. KG myöntää tälle tuotteelle

24 kuukauden takuun.

Tällä hetkellä voimassa olevat takuuehdot voi katsoa internetistä (www.sennheiser.com) tai ne voi pyytää lähimmältä Sennheiser-edustajalta.

Tuote täyttää seuraavien direktiivien vaatimukset

WEEE-direktiivi (2012/19/EU)
Asetuksen (EU) 2023/1542

Ohjeet hävittämiseen

Tuotteeseen, (mahdolliseen) paristoon/akkuun ja/tai pakkaukseen sijoitettu yliviivatun jätetynnyrin merkki muistuttaa siitä, että kyseisiä tuotteita ei saa hävittää tavallisten talousjätteiden joukossa vaan että tuotteet on toimitettava käyttöikänsä lopussa hävitettäviksi tällaisille tuotteille tarkoitettuihin erillisiin keräyspisteisiin. Hävitä pakkaus omassa maassasi sovellettavien lajittelukäytäntöjen mukaisesti. Pakkausmateriaalin virheellinen hävittäminen voi aiheuttaa vahingoittaa terveyttä ja ympäristöä.

Sähkö- ja elektroniikkaromun, (mahdollisten) paristojen/akkujen ja pakkausten erilliskeräyksen tarkoituksena on edistää materiaalien uusiokäyttöä ja kierrätystä samoin kuin ehkäistä (esim. kyseisten tuotteiden sisältämien mahdollisesti vaarallisten aineiden vuoksi) terveydelle ja ympäristölle aiheutuvat kielteiset vaikutukset. Toimita sähkö- ja elektroniikkalaitteet sekä paristot/akut käyttöikänsä lopussa kierrätettäviksi. Näin tuotteiden sisältämät arvokkaat materiaalit on mahdollista hyödyntää ja ympäristön roskaantuminen on toisaalta mahdollista välttää.

Jos paristot/akut on mahdollista poistaa ehjinä tuotteesta, nämä on toimitettava erillisinä hävitettäviksi (ohjeet paristojen/akkujen turvallisesta poistamisesta tuotteen käyttöohjeessa). Käsittele erityisen varovasti litiumia sisältäviä paristoja/akkuja, sillä näihin liittyy erityisiä riskejä (esim. nappiparistoista aiheutuva palovaara ja nielaisemisen vaara). Vähennä paristojen käytöstä aiheutuvaa jätteiden määrää niin paljon kuin mahdollista käyttämällä joko paristoja, joiden käyttöikä on pitkä, tai ladattavia akkuja.

Lisätietoja näiden tuotteiden kierrätyksestä saat kotikuntasi viranomaisilta, kunnallisista keräyspisteistä tai Sennheiser-jälleenmyyjältä. Sähkö- ja elektroniikkalaitteet voi palauttaa myös tällaisten tuotteiden takaisinottoon velvollisille myyjille. Näin huolehdit osaltasi elinympäristömme ja ihmisten terveyden suojelemisesta.

EU-vaatimustenmukaisuusvakuutuksesta

- RoHS-direktiivi (2011/65/EU)

EU-vaatimustenmukaisuusvakuutuksen täysimittainen teksti on saatavilla seuraavassa internetosoitteessa: www.sennheiser.com/download.

GR

Σημαντικές υποδείξεις ασφαλείας

1. Μελετήστε αυτές τις υποδείξεις ασφαλείας και τις οδηγίες λειτουργίας του προϊόντος.
2. Φυλάξτε αυτές τις υποδείξεις ασφαλείας και τις οδηγίες λειτουργίας του προϊόντος. Παραδίδετε το προϊόν σε άλλους χρήστες πάντοτε μαζί με αυτές τις υποδείξεις ασφαλείας καθώς και με τις οδηγίες λειτουργίας.
3. Τηρείτε όλες τις προειδοποιήσεις.
4. Ακολουθείτε όλες τις οδηγίες.
5. Μην χρησιμοποιείτε το προϊόν κοντά σε νερό.
6. Καθαρίζετε το προϊόν μόνον όταν αυτό έχει αποσυνδεθεί από το ηλεκτρικό ρεύμα. Καθαρίζετε το προϊόν μόνο με ένα στεγνό πανί.
7. Όλες οι επισκευές πρέπει να γίνονται από εξειδικευμένους τεχνικούς. Επισκευές πρέπει να γίνονται όταν το προϊόν έχει για κάποιο λόγο υποστεί ζημιά, για παράδειγμα αν έχει φθαρεί το καλώδιο δικτύου, αν έχουν διεισδύσει υγρά ή αντικείμενα μέσα στο προϊόν, αν το προϊόν έχει εκτεθεί σε βροχή ή υγρασία, αν δεν λειτουργεί πλέον σωστά ή αν έχει πέσει κάτω.
8. Επειδή το προϊόν παράγει μόνιμα μαγνητικά πεδία κρατάτε πάντα απόσταση τουλάχιστον 10 cm ανάμεσα του προϊόν (συμπεριλαμβάνεται καπάκι αντικειμενικού φακού) και στο βηματοδότη ή σε εμφυτευμένο απινιδωτή.

Υποδείξεις ασφαλείας για τυπικές μπαταρίες/επαναφορτιζόμενες μπαταρίες

Προσοχή: Κίνδυνος έκρηξης κατά την αντικατάσταση ή τη χρήση μπαταριών ή επαναφορτιζόμενων μπαταριών εσφαλμένου τύπου.

Μην βραχυκυκλώνετε τις μπαταρίες ή τις επαναφορτιζόμενες μπαταρίες.

Μην εκθέτετε τις μπαταρίες ή τις επαναφορτιζόμενες μπαταρίες σε θερμότητα ή πυρκαγιά. Κρατήστε τις μακριά από το ηλιακό φως.

Μην εκθέτετε τις μπαταρίες ή τις επαναφορτιζόμενες μπαταρίες σε κρούσεις.

Μην αγγίζετε μπαταρίες ή επαναφορτιζόμενες μπαταρίες με διαρροή/ελάττωμα με γυμνά χέρια.

Κατά την τοποθέτηση των μπαταριών προσέχετε τη σωστή πολικότητα.

Μην χρησιμοποιείτε ταυτόχρονα μπαταρίες ή επαναφορτιζόμενες μπαταρίες διαφορετικών τύπων.

Φορτίζετε τις επαναφορτιζόμενες μπαταρίες σε θερμοκρασία περιβάλλοντος από +10 °C έως +40 °C.

Προβλεπόμενη χρήση

Το προϊόν έχει σχεδιαστεί για χρήση σε εσωτερικούς χώρους.

Το προϊόν είναι κατάλληλο για επαγγελματική χρήση.

Ως μη προβλεπόμενη θεωρείται μια διαφορετική χρήση του προϊόντος από αυτήν που περιγράφεται στο αντίστοιχο εγχειρίδιο χρήσης.

Η Sennheiser δεν αναλαμβάνει καμία ευθύνη σε περίπτωση λανθασμένης ή μη προβλεπόμενης χρήσης του προϊόντος καθώς και των πρόσθετων συσκευών και των παρελκόμενων.

Πριν από την έναρξη χρήσης πρέπει να τηρούνται οι ισχύοντες κατά τόπο κανονισμοί!

Δηλώσεις κατασκευαστή

Εγγύηση

Η εταιρία Sennheiser electronic SE & Co. KG παρέχει για αυτά τα προϊόντα εγγύηση 24 μηνών.

Τους τρέχοντες έγκυρους όρους εγγύησης μπορείτε να τους βρείτε στο διαδίκτυο στη διεύθυνση www.sennheiser.com ή στην αντιπροσωπεία της Sennheiser.

Σε συμφωνία προς τις παρακάτω απαιτήσεις

Οδηγία WEEE (2012/19/EE)
Κανονισμός (EE) 2023/1542

Υποδείξεις για την απόρριψη

Το σύμβολο του διαγραμμένου κάδου απορριμμάτων στο προϊόν, την μπαταρία/επαναφορτιζόμενη μπαταρία (εφόσον υπάρχει) ή/και τη συσκευασία υποδεικνύει ότι αυτά τα προϊόντα δεν πρέπει να απορρίπτονται στα οικιακά απορρίμματα, αλλά πρέπει να απορρίπτονται ξεχωριστά στο τέλος της διάρκειας ζωής τους. Για τη συσκευασία τηρήστε τις διατάξεις για τη διαλογή απορριμμάτων που ισχύουν στη χώρα σας. Η ακατάλληλη απόρριψη των υλικών συσκευασίας μπορεί να προκαλέσει βλάβη στην υγεία σας και το περιβάλλον.

Η ξεχωριστή συλλογή των αποβλήτων ηλεκτρικού και ηλεκτρονικού εξοπλισμού, των μπαταριών/επαναφορτιζόμενων μπαταριών (εφόσον υπάρχουν) και των συσκευασιών συμβάλλει στη προώθηση της επαναχρησιμοποίησης και της ανακύκλωσης και στην αποτροπή των αρνητικών συνεπειών για την υγεία και το περιβάλλον εξαιτίας π.χ. της ύπαρξης πιθανών επικίνδυνων ουσιών οι οποίες υπάρχουν στα προϊόντα. Απορρίψτε τον ηλεκτρικό και ηλεκτρονικό εξοπλισμό και τις μπαταρίες/επαναφορτιζόμενες μπαταρίες στο τέλος της διάρκειας ζωής τους στα σημεία ανακύκλωσης, προκειμένου να αξιοποιηθούν τα ανακυκλώσιμα υλικά που περιέχονται σε αυτά και να αποτραπεί η ρύπανση του περιβάλλοντος.

Αν οι μπαταρίες/επαναφορτιζόμενες μπαταρίες μπορούν να αφαιρεθούν χωρίς φθορές, υποχρεούστε να τις απορρίψετε ξεχωριστά (για την ασφαλή αφαίρεση των μπαταριών/επαναφορτιζόμενων μπαταριών, ανατρέξτε στις οδηγίες λειτουργίας του προϊόντος). Χειρίζεστε με ιδιαίτερη προσοχή τις μπαταρίες/επαναφορτιζόμενες μπαταρίες που περιέχουν λίθιο, επειδή ενέχουν ιδιαίτερους κινδύνους, όπως κίνδυνο πυρκαγιάς ή/και κατάποσης στην περίπτωση των μπαταριών σε σχήμα νομίσματος. Μειώστε την απόρριψη των μπαταριών στο μέγιστο δυνατό χρησιμοποιώντας μπαταρίες με μεγαλύτερη διάρκεια ζωής ή επαναφορτιζόμενες μπαταρίες.

Για περισσότερες πληροφορίες σχετικά με την ανακύκλωση αυτών των προϊόντων, απευθυνθείτε στο δήμο σας, το δημόσιο σημείο συλλογής ή στην αντιπροσωπεία της Sennheiser. Μπορείτε επίσης να επιστρέψετε τον ηλεκτρικό και ηλεκτρονικό εξοπλισμό στους διανομείς οι οποίοι υποχρεούνται να τον παραλαμβάνουν. Με αυτόν τον τρόπο συμβάλλετε σημαντικά στην προστασία του περιβάλλοντος και της δημόσιας υγείας.

Δήλωση συμμόρφωσης ΕΕ

- Οδηγίας RoHS (2011/65/EE)

Το πλήρες κείμενο της δήλωσης συμμόρφωσης ΕΕ διατίθεται στην ακόλουθη ιστοσελίδα στο διαδίκτυο: www.sennheiser.com/download.

TR

Önemli Güvenlik Bilgileri

1. Ürünün güvenlik bilgilerini ve kullanma kılavuzunu okuyun.
2. Ürünün bu güvenlik bilgilerini ve kullanma kılavuzunu saklayın. Ürünü başka kullanıcılara teslim ederken daima bu güvenlik bilgilerini ve kullanma kılavuzunu da beraberinde verin.
3. Tüm uyarıları dikkate alın.
4. Tüm talimatlara uyun.
5. Ürünü suyun yakınında kullanmayın.
6. Ürünü sadece elektrik şebekesine bağlanmadığında temizleyin. Ürünü sadece kuru bir bezle temizleyin.
7. Havalandırma açıklıklarını kapatmayın. Üreticinin talimatlarına göre kurulum yapılmalıdır.
8. Tüm onarımların kalifiye servis personeli tarafından yapılmasını sağlayın. Ürün herhangi bir şekilde zarar gördüğü zaman, örneğin şebeke kablosu zarar gördüyse, ürün içerisine sıvı veya nesneler girdiyse, ürün yağmur ya da rutubete maruz bırakıldıysa, hatasız olarak çalışmıyor veya yere düşürüldüğünde onarım yapılması şarttır.
9. Ürün ve kalp pili veya implante edilmiş defibrilatör (ICD) arasında daima en az 10cm kadar bir mesafe bırakın; çünkü ürün sürekli olarak manyetik alanlar oluşturmaktadır.

Standart piller/tekrar şarj edilebilir piller için güvenlik bilgileri

Dikkat: Yanlış pilleri veya aküleri değiştirirken veya kullanırken patlama tehlikesi.

Pilleri veya aküleri kısa devre etmeyin.

Pilleri veya aküleri ne sıcağa ne de ateşe maruz bırakmayın. Güneş ışınımını önleyin.

Pilleri veya aküleri darbe yüklerine maruz bırakmayın.

Sızıntı yapan/arızalı pilleri veya aküleri korunmadan ellemeyin.

Yerleştirirken kutuplara dikkat edin.

Farklı pil veya akü tipleri kullanmayın.

Aküleri +10 °C ilâ +40 °C'lık bir çevre sıcaklığında şarj edin.

Amacına Uygun Kullanım

Ürün iç mekânlarda kullanım için dizayn edilmiştir.

Ürün ticari olarak kullanılabilir.

Amacına aykırı kullanım durumu, bu ürünü ilgili kullanma kılavuzunda tarif edilenden farklı bir şekilde kullandığınızda söz konusu olur.

Sennheiser, ürünün veya ek cihazların/aksesuar parçalarının suistimal edilmesi ya da nizami olarak kullanılmaması halinde hiçbir sorumluluk kabul etmez.

Kullanmadan önce ilgili ülkeye özgü kuralların dikkate alınması gerekir!

Üretici Beyanları

Garanti

Sennheiser electronic SE & Co. KG bu ürün için 24 aylık bir garanti üstlenmektedir.

Güncel olarak geçerli olan garanti koşullarını, İnternet'ten www.sennheiser.com adresinden veya Sennheiser bayisinden temin edebilirsiniz.

Aşağıdaki şartnamelere uygun olarak

WEEE Yönergesi (2012/19/AB)
Düzenleme (AB) 2023/1542

Atığa ayırma için bilgiler

Ürün, pil/akü (eğer ilgili ise) ve/veya ambalajda üzerine çapraz çizgi çekilen çöp kutusu simgesi, bu ürünlerin kullanım ömürlerinin sonunda normal ev atığı üzerinden değil, ayrı bir toplama kuruluşunda imha edilmesi gerektiğini bildirir. Ambalaj için ülkenizdeki atık ayırma kurallarına dikkat edin. Ambalaj malzemeleri usulüne uygun imha edilmezse sağlık ve çevre için tehlikeye neden olabilir.

Elektrikli ve elektronik eski cihazların, pillerin/akülerin (şayet ilgili ise) ve ambalajların ayrı toplanması tekrar kullanımı ve geri dönüşümü teşvik etmek ve sağlık ve çevreye örn. ürünlerde bulunan potansiyel tehlikeli maddeler nedeniyle olumsuz etkileri önlemek içindir. Elektrikli ve elektronik cihazları ve pilleri/aküleri kullanım ömürlerinin sonunda içerdiği malzemeleri kullanılabilir hale getirmek ve çevrede çöp birikmesini önlemek için ger dönüşüme gönderilmelidir.

Piller/aküler hasarsız çıkarılabiliyorsa bunlar ayrı olarak imha edilmelidir (pillerin/akülerin güvenli bir şekilde çıkarılması için ürünün kullanım kılavuzuna bakınız). Özellikle lityum iyon içeren piller/akülerde, bunlar yangın ve/veya düğme pillerde yutma tehlikesi içerdiği için dikkatli olunmalıdır. Pil atıklarının oluşmasını kullanım ömrü uzun piller veya şarj edilebilen aküler kullanarak mümkün olduğu kadar azaltın.

Bu ürünlerin geri dönüşümü için ek bilgiyi belediye yönetiminizde, toplama alma merkezlerinde ya da Sennheiser bayinizden alabilirsiniz. Elektrikli veya elektronik cihazlar ger almakla yükümlü distribütörlere geri verilebilir. Bu şekilde çevremizin ve kamu sağlığının korunması için önemli bir katkıda bulunabilirsiniz.

AB uygunluk beyanı

- RoHS Yönergesi (2011/65/AB)

AB Uygunluk Beyanı'nın tam metni aşağıdaki internet adresinde incelenebilir: www.sennheiser.com/download.

ZH

重要安全提示

1. 请仔细阅读本安全提示和产品使用说明书。
2. 请妥善保管本安全提示和产品使用说明书。将产品交给他人使用时，务必附带安全提示和使用说明书。
3. 注意所有警告提示。
4. 遵守所有操作提示。
5. 不要在靠近水的地方使用本产品。
6. 只有在断开电源后方可对产品进行清洁。只允许用干布清洁产品。
7. 所有维修工作必须交由具有专门资质的服务人员进行。当本产品受到任何形式的损害，当电源线受损，当液体或者异物渗入到产品内或产品受到雨淋或湿气侵入，当产品不能正常工作或者关闭时，必须执行保养工作。
8. 本产品在使用过程中会形成持续的磁场。产品(包括镜头盖)必须始终与心脏起搏器和植入式除颤器 (ICD) 保持至少 10 厘米的距离。

安全提示

关于标准电池/充电电池的安全提示

小心：更换或使用错误的电池或蓄电池会导致爆炸危险。

不得使电池或蓄电池短路。

切勿将电池或蓄电池放置在高温环境或火中。避免阳光照射。

请勿让电池或蓄电池受到冲击。

在无保护措施时，不得触碰泄漏的/受损的电池或蓄电池。

放入时请注意电池极性。

请勿使用不同型号的电池或蓄电池。

在+ 10°C至+ 40°C的环境温度下为充电电池充电。

规范使用

本产品适用于在室内使用。

产品可用于商业用途。

任何不符合产品使用说明书中规定的使用情况均属于不规范使用。

对产品以及附加设备/配件的滥用或不规范使用而造成的损坏，Sennheiser 不承担任何责任。

在使用本设备前，请务必遵守所在国家的法律法规！

制造商声明

保修

森海塞尔G7有限公司 (Sennheiser electronic SE & Co. KG) 为产品提供 24 个月的保修服务。

有关目前适用的质保条件，请参阅我司网站 www.sennheiser.com 或联系当地森海塞尔合作伙伴。

China RoHS

产品中有毒有害物质或元素的名称及含量标识表
Hazardous Substances Table

部件名称 (Parts Name)	有毒有害物质或元素 (Hazardous Substances)					
	铅（Pb）	汞（Hg）	镉（Cd）	六价铬（Cr(VI)）	多溴联苯（PBB）	多溴二苯醚（PBDE）
线路板 Circuit board	X	○	○	○	○	○
外壳 Shell	○	○	○	○	○	○
电池 Battery	○	○	○	○	○	○
按键 Button	○	○	○	○	○	○

本表格依据SJ/T 11364的规定编制。
O: 表示该有害物质在该部件所有均质材料中的含量均在 GB/T 26572规定的限量要求以下。
O: Indicates that this hazardous substance contained in all homogeneous materials of this part is below the limit specified in GB/T 26572.
X: 表示该有害物质至少在该部件的某一均质材料中的含量超出 GB/T 26572规定的限量要求。
X: Indicates that this hazardous substance contained in at least one of the homogeneous materials of this part is above the limit specified in GB/T 26572.

JA

安全に関する注意事項

1. この安全のしおりと製品の取扱説明書をよくお読みください。
2. この安全のしおりと製品の取扱説明書を保管してください。製品を他人に譲渡する場合は、必ず安全のしおりと取扱説明書を一緒に渡してください。
3. すべての警告を遵守してください。
4. 全ての指示を遵守してください。
5. 製品は水の近くでは使用しないでください。
6. 製品のお手入れの際は、電源から切り離してください。製品のお手入れは乾いた布でのみ行ってください。
7. 修理作業はすべて、資格のあるサービス担当者が行います。電源ケーブルが損傷した場合、液体や異物が製品の中に入ってしまった場合、製品が雨水や湿気にさらされた場合、正常に機能しない場合、落下させてしまった場合など、製品が損傷した場合は修理が必要です。
8. 製品は永続的で強力な電磁界を生成するため、製品の磁石（レンズカバーにも含まれています）と心臓ペースメーカー、植込み型除細動器（ICD）、およびその他のアクティブなインプラントとの間に少なくとも10cmの距離を保ちます。

標準バッテリー/充電可能バッテリーのための安全に関する注意事項

注意：誤ったバッテリーまたは充電池の交換または使用により爆発の危険があります。

バッテリーまたは充電池を短絡させないでください。

バッテリーまたは充電池を熱や火にさらさないでください。日光の照射を避けてください。

バッテリーまたは充電池に衝撃荷重を与えないでください。

漏出した/故障したバッテリーまたは充電池を保護具なしで触れないでください。

バッテリー/充電池を挿入する際には、極性に注意します。

異なるバッテリーまたは充電池のタイプを使用しないでください。

充電式バッテリーは、周囲温度+ 10°C～＋40°Cで充電してください。

規定に沿った使用

本製品は室内用途向けに設計されています。

本製品は業務用に使用できます。

製品を付属された取扱説明書に記載された以外の使い方をすると、規定から外れた使用となります。

製品やオプション機器・アクセサリーの不正な使用や不適切な使用に起因する損害に対して、ゼンハイザーは何の責任も負いません。

本機器の操作を開始する前に、各国の規制についてご確認ください。

製造者宣言

保証

Sennheiser electronic SE & Co. KGは、これらの製品を24ヶ月間保証いたします。

現在の保証条件については、弊社ウェブサイト www.sennheiser.com をご覧になるか、最寄りの Sennheiser 正規取扱店にお問い合わせください。

KO

중요한 안전 지침

1. 제품의 이 안전 지침 및 사용 설명서를 읽으십시오.
2. 제품의 이 안전 지침 및 사용 설명서를 보관하십시오. 다른 사용자에게 제품을 양도할 때 반드시 이 안전 지침 및 사용 설명서도 함께 양도하십시오.
3. 모든 경고에 유의하십시오.
4. 모든 지시 사항을 따르십시오.
5. 물기가 있는 곳에서 본 제품을 사용하지 마십시오.
6. 전원이 연결되어 있지 않은 경우에만 제품을 청소하십시오. 제품을 청소할 때는 마른 천만을 사용해야 합니다.
7. 모든 수리는 자격이 있는 서비스기사에게 맡기십시오. 제품이 어떤 식으로든 손상된 경우, 예를 들어 전원 케이블이 손상된 경우, 액체 또는 이물질이 제품에 들어간 경우, 제품이 빗물 또는 습기에 노출된 경우, 제품의 기능에 이상이 있거나 또는 떨어진 경우에는 반드시 수리해야 합니다.
8. 본 제품에서는 강한 전자기장이 영구적으로 (렌즈 캡에도 포함됨) 생성되기 때문에, 제품 솔레노이드와 심박 조율기 및 이식된 제세동기(ICD) 사이의 거리를 항상 10cm 이상으로 유지해야 합니다.

표준 배터리/충전식 배터리 관련 안전 지침

주의: 잘못된 배터리나 충전지를 사용하거나 교환할 경우 폭발 위험이 있습니다.

배터리나 충전지에 단락이 있어서는 안 됩니다.

배터리나 충전지가 열원 및 화기에 노출되지 않도록 하십시오. 직사광선을 피하십시오.

배터리나 충전지가 충격 하중을 받지 않도록 하십시오.

액이 누출되거나 결함이 있는 배터리 또는 충전지를 맨손으로 만지지 마십시오.

삽입 시 극성에 주의하십시오.

상이한 유형의 배터리나 충전지를 사용하지 마십시오.

충전식 배터리는 주변 온도 + 10 ° C ~ + 40 ° C에서 충전하십시오.

규정에 맞는 사용

이 제품은 실내용으로 설계되었습니다.

본 제품은 상업적으로 사용할 수 있습니다.

본 제품을 이 사용 설명서에 기술되지 않은 방식으로 사용할 경우, 이를 부적절한 사용으로 간주합니다.

본 제품과 그 추가 기기/액세서리를 부적절하게 사용하거나 오용할 경우, 저희 Sennheiser 사는 그로 인해 발생한 손상에 대해 책임을 지지 않습니다.

장치를 작동하기 전에 해당 국가별 규정을 준수하십시오!

제조사 선언

保証

Sennheiser electronic SE & Co. KGは、これらの製品を24ヶ月間保証いたします。

現在の保証条件については、弊社ウェブサイト www.sennheiser.com をご覧になるか、最寄りの Sennheiser 正規取扱店にお問い合わせください。

AR

إرشادات السلامة الهامة

1. حرص على قراءة إرشادات السلامة هذه ودليل تشغيل المنتج.
2. احتفظ بإرشادات السلامة هذه ودليل تشغيل المنتج. عند تسليم المنتج لمستخدم آخر، احرص دائماً على إعطائه إرشادات السلامة ودليل التشغيل.
3. احرص على مراعاة جميع التحذيرات.
4. التزم بجميع التعليمات الواردة.
5. تجنب استخدام المنتج بالقرب من الماء.
6. لا تُنظِّف المنتج إلا إذا كان مفصولاً عن شبكة التيار الكهربائي. احرص على تنظيف المنتج فقط بقطعة قماش جافة.
7. اعهد إلى فريق الخدمة المؤهل بمهام الإصلاح والصيانة. أعمال الصيانة يجب أن يتم تنفيذها إذا ما تعرض المنتج للضرر بأي شكل من الأشكال، وإذا ما حدث على سبيل المثال أن تضرر كابل الشبكة أو تسربت سوائل أو أشياء إلى داخل المنتج أو كان المنتج عرضة للمطر أو الرطوبة أو لم يعمل بشكل سليم أو كان عرضة للسقوط.
8. احتفظ دائماً بمسافة لا تقل عن 10 سم بين المنتج وجهاز تنظيم ضربات القلب أو جهاز مزيل الرجفان المزوع (ICDs) أو غيرها من الأجهزة المزروعة، لأن المنتج (يشمل غطاء العدسة) يولد مجالاً مغناطيسيا مستمر.

الاستخدام المطابق للتعليمات

تم تصميم هذا المنتج للاستخدام الداخلي.ليُسمح باستخدام المنتج على المستوى التجاري.

ينطبق مفهوم الاستخدام غير السليم فنيًا في حال استخدام المنتج على نحو مغاير للأغراض المخصصة له والواردة في دليل التشغيل المرفق.

لا تتحمل شركة Sennheiser أية مسؤولية عن حالات سوء الاستخدام أو استخدام المنتج أو الأجهزة الإضافية/الكماليات بشكل غير سليم.

قبل بدء تشغيل الجهاز لأول مرة يرجى مراعاة القوانين الخاصة بالبلد المعني!

إرشادات حول البيانات الشخصية

قد يحتوي هذا المنتج المزود بذاكرة بيانات مدمجة على بيانات شخصية حساسة.

عليك مراعاة بأنه أنت المسؤول عن حذف البيانات بشكل آمن بنفسك عند بيع/تسليم أو عند التخلص من هذا المنتج من أجل منع أي سوء استخدام للبيانات.

الضمان

تُقدم شركة Sennheiser electronic SE & Co. KG على هذا المنتج ضماناً لمدة 24 شهرًا.
للاطلاع على شروط الضمان السارية حاليًا يمكنك زيارة موقعنا على الإنترنت www.sennheiser.com أو الاتصال بأقرب وكلاء شركة Sennheiser.

COMPLIANCE

Australia / New Zealand	
China	
EU	
UK	
Vietnam	Kể từ ngày 1 tháng 12 năm 2012, các sản phẩm được sản xuất bởi Sennheiser tuân thủ Thông tư 30/2011/TT-BCT quy định về giới hạn cho phép đối với một số chất độc hại trong các sản phẩm điện và điện tử.
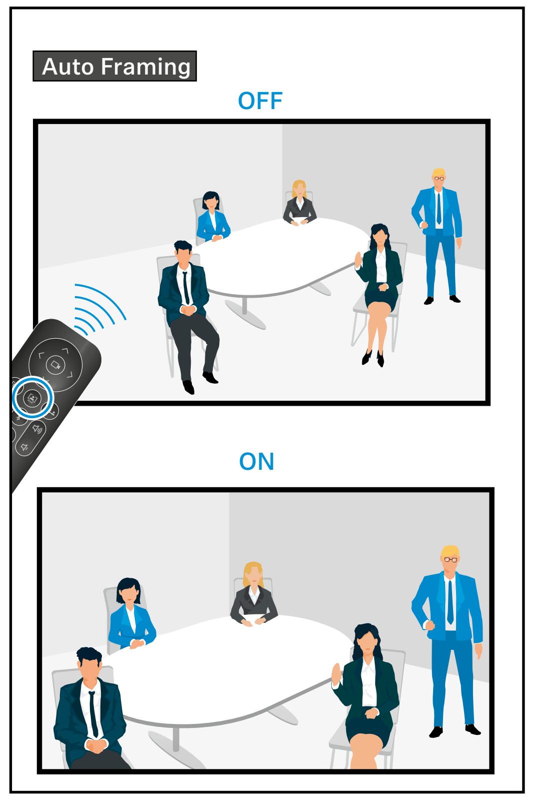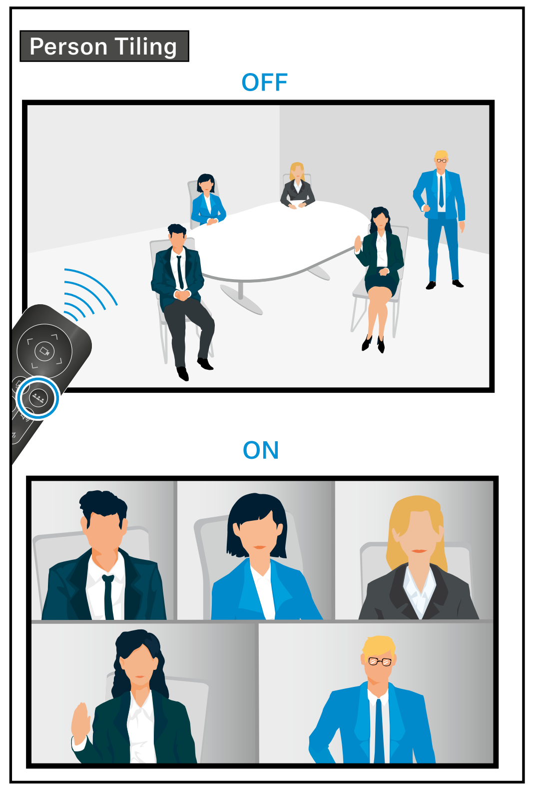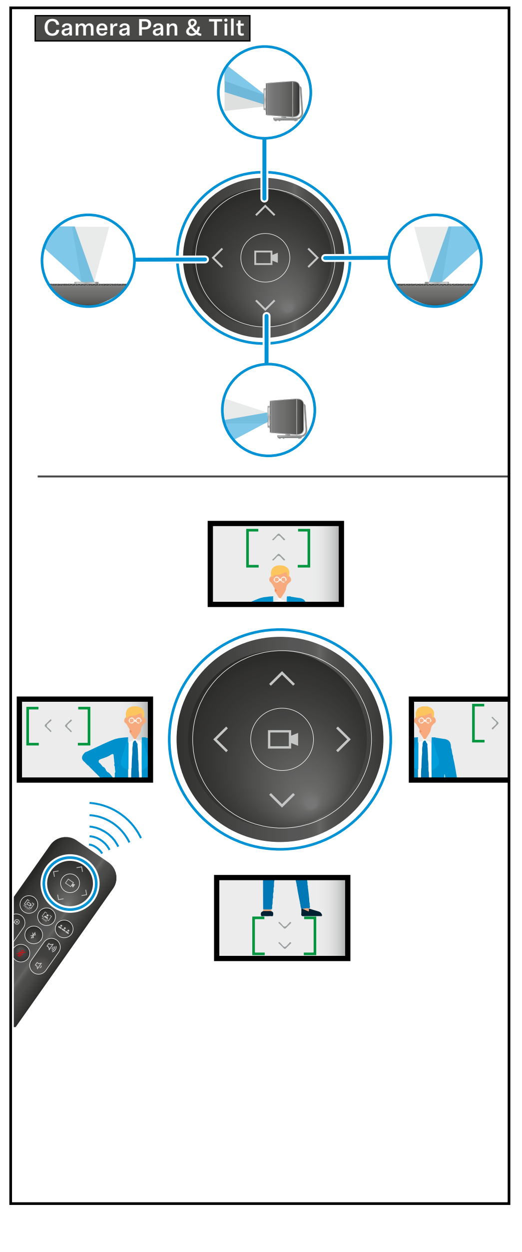
OPERATION